BOOM! STUDIOS
ルーク
ケイジ
水俣印清
標題未
翻譯

编剧
斯蒂芬·伯莱特

上色
劳尔·艾古洛

绘制
艾森佳·莫德里奇

填字
埃德·社凯什尔

封面绘制
阿莱西奥·尔法

Prime Collectibles & Ashari漫画店独家限定封面绘制
cMv
Defshogun

豆腐效果(全彩)封面绘制
丹·莫拉
阿莱西奥·尔法
詹姆斯·史托克
德克兰·米尔维
波纳姆·甘塔尔
马特乌斯·莫拉卢科
凯文·伊斯特曼
& 弗雷迪·伊·威廉姆斯二世
和上色 斯蒂芬斯·莫姆拉

ATComic漫画店独家限定封面绘制
弗雷迪·伊·威廉姆斯二世
和上色 艾森佳·达尔斯斯

ATComic漫画店独家限定封面绘制
伊万·内

Comicvs.漫画店独家限定封面绘制
比约恩·巴伦西斯

Deerm漫画店第120周年纪念独家封面绘制
图拉·法莱

East Coast漫画店独家限定封面绘制
弗兰克·马亚

豆腐效果(单色)封面绘制
德克兰·米尔维

YesShop漫画店独家限定开幕纪念封面绘制
吉姆博·萨尔加多

丹·莫拉

Boerm漫画店第71周年纪念独家限定封面绘制
莫德·拉图斯特利
弗明切斯科·托马莱利

Maximus Books N' More漫画店独家限定封面绘制
莱诺·埃尔南德斯

设计
莱西娅·戈迪特

责任编辑
卡罗尔·巴特勒

编辑
大卫·马里奥特

出版
艾迪·威廉特

MINOTAUR POWER RANGERS / THE JSA / THE JUSTICE LEAGUE MOTION PICTURE ISBN: 978-1-5241-0-00-1 August 2023. Published by Minotaur Publishing, a division of Dream Entertainment, Inc. 2023 Lemuria Blvd, Suite 100, North Hollywood, CA 91601. Copyright ©2023 and trademark and copyright owner of all original characters and logos are the responsibility of MCS Dream Company LLC and its licensors. Use of 2023 MCS Dream Company LLC and/or its licensors. All Rights Reserved. Good Vibrate Entertainment, Inc. Dream Entertainment, Inc. All rights reserved. Neighborhood, Teenage Mutant Ninja Turtles and all related titles, logos and characters are trademarks of Viacom International Inc. Based on characters created by Peter Laird and Kevin Eastman. Marvel, Spider-Man and the Marvel Studios logo and trademark of Marvel Entertainment, Inc. and/or its subsidiaries in the United States and/or other countries. All characters, names, and institutions depicted herein are fictional. Any resemblance to any of the actual characters, persons, living or dead, or institutions in this publication is purely coincidental. Without limiting the rights under copyright reserved above, no part of this publication may be reproduced, stored in a retrieval system, or transmitted in any form or by any means (electronic, mechanical, photocopying, recording or otherwise) without the prior written permission of Dream Entertainment, Inc. Dreamentertainment.com. Printed in Canada. PRINTED IN CANADA.

结局。
最大的失去,莫过于失去信念.
并非对超越自我认知范围之内力量的信念…
…而是对自己与他人失去信任的能力.
SWOOSH
当四面楚歌之时,当感到整个世界崩塌…
…崩塌之时.
这会让任何苦难都化作群虫的风暴.
CRASH
看似永无止境,暴露你的弱点,逼迫你屈服.
人会感到孤独.
被针对,被羞辱.
但在你们的至暗时刻,请永远铭记…

…再猛烈的风暴也
终与伊敌之时.
就这!
你就这点
本事吗?
你们从未
战胜过我,今天也
别想开这个头.
不管你们有
没有强化力量,终
究不过是我…
…练手的靶子.
SHUNK

指挥中心是
别想去了.

至少世界末日
来了,就不用告诉
比利我们把甲壳车
开报废了.

李奥,你该突围的,
唯怕我们中有一个
人能出去—

汤米,你还
不明白吗?

我们早就
知道这是条
不归路.

所以佐藤才
派我们来.

这是对我们的
惩罚,因为我们的失
败,我们辜负了的
朋友和家人.

我们让所有
人都失望了.

而这只是
时间问题—

别害怕,终有一日
会雨停云散…

…光芒会重新
映照在你脸庞.

即便终点,
也并非终结.

哦天啊…

二个星期之前.

尽管放吧.

你们必将承受的怒火可是来自

第一次来巴黎居然要对付野蛮的兔子混混.

看来施莱德和作得没完没了的袭击也算有个好处?

…不过这调侃在我脑子里想的时候可比说出来带劲多了.

呜啊啊啊啊!

你们这些健步如飞的乌龟是我永远的宿敌.

战争兔子要让所有嘲讽者永远闭嘴.

放马过来,小兔子!

好消息是,兔子的门牙会不断生长,所以打掉几颗我们也不用愧疚.

你比比利还损.

阿尔法,我是曲妮,收到请回复.

哎呀呀!收到,曲妮.

你们还好吗?

我们快解决完,乍得派来最萌的怪物了.

这只搞定之后,巴黎就能恢复往日的安宁.

北达科他州。

以什么反叛不要脸神超带感的经典模版过关游戏？

你是说被下去一款合理无的BUG？

没错！

你对带感的定义真该改改了，米开朗基罗。

FWOOSH FWOOSH

一个真正的反叛者！

这时候的我，为自己而死。

让我们电子拍教父……

哥哥，他们现在合作火箭了？

这有点别的味。

我也想加火箭。

这吗？

我们现在要做一款电子游戏。

比利说他觉得这帮人想偷什么来看？

WHAT?

呃…某种超导生物金属…之类的？

说真的，老兄，有时候我只能微笑和点头。

哦，别担心。

我对多纳泽罗也完全一样。

动作快点，脚帮，大师要求必须得手。

能拿多少拿多少，否则—

—否则施莱德就会抛弃你们，再洗脑一些别的蠢货。

说真的，他从哪招来这么多穿紫睡衣的手下？

和佐藤招募你的方式一样，盼战士。

赋予我们改变命运的力量。

容我来演示一下。

SHA-KOSH

唔喂!
哦不.
金,快伸出你的—
接得好!
哎哟.
抱歉.
我也想要一根大喷子.
你们今日的失败不仅是教训…更是警告.
臣服于大师,或在大师面前被击垮.
以脚帮生…
…或因脚帮而死.
FWMM
叹气绝了.
北达科他州有啥好吃的披萨店吗?
"我知道你们都很失望…"

指挥中心.
天使丛林.

…但你们成功阻止了战争,免于出色地守护了列车.

可事情没那么简单,佐藤.

神龟们与施莱德周旋很多年.

我们或许也能单独对付乍得厨士,但是…如今两人联手,正在逐个击破我们.

敌人今日或许占了上风,但你们的胜绩远多于败绩.

杰森说得对.每当我们解决一个怪物,别处又会冒出新的.

我的意思是,即便我们双线作战…也疲于奔命.

脚帮忍者与普梯兵原本不足为惧.

如今却突然变得更快更强,还能发射火球?

他们在不断变强…我们却停滞不前.

我们该如何应对?

孩子们,你们务必要沉住气.

专注于敌人,继续守护那些身陷险境的人.

一切自会水落石出.

斯普林特大师说得对.

我们曾共同面对无数强敌,但我向你们保证…

"…这绝不会是最后一次."

这种时候你们俩还吃得下东西?

曲妮,披萨既能庆功也能慰藉悲伤.

它可是种万能美食.

比利,研究有进展了吗?

你破解那个传送门技术了吗?

刚摸到点门道.我确定,指挥中心顶多差点被炸飞两次.

好吧,也就三次.

我确实随机发现了一些异世界,但除了X空间…还没找到其他战士.

我们可能要孤军奋战了.

说到这个,凯西和爱普尔那边怎么样?

上次联系时还好.他们还在帝中微子星人清剿克朗的残部.

我让他们需要支援就联系我们.

照现在这局势,恐怕很快就要找我们求援了.

你们要攻打月球？
不是攻打,金.只是…算是个…侦察任务?潜入,拍些照片就撤,仅此而已.
别忘了,还有忍者同行？
不会有事的.
我们一直在吃败仗就是因为情报不足.
我感激佐藤对我们的信任.但…这些袭击并非偶然,乍得和施莱德在谋划着什么.
是吗?比如?
这正是我们要去查明的.
我们想邀你一起.
抱歉,抱歉,我很想帮忙,但这事…总觉得不对劲.
我不会说出去,但你们必须保证小心行事.
我保证,金.
绝不会有人发现我们的行踪.

月宫.

战争兔子失败了.

战争兔子很沮丧.

求您…

…再给战争兔子一次机会.

派我们去吧,施莱德大师.

我们将用您赐予的力量夺回失物.

战争兔子完美完成了任务…

…对吧,卡莱?

确实如此.一只挥着巨锤的兔子在巴黎街头吸引了大量的注意力.

事实上,根本没人注意到有位女士潜入装甲车取走了所需之物.

您的战利品,大师.

诸位都出色完成了自己的使命.

即将真正的力量即将昭示天下,我将在克朗和丽普萨失败之处赢得胜利.

难道我如此轻易就被遗忘了?

我仅用些许魔法就将你收罗的流浪汉与乌合之众变成了令人胆寒的战士.

而今你竟敢背着我密谋夺取这个世界?

莫非现在就要我重新考虑结盟之事?

绝无此意,乍得爵士.

我们商定的计划正在稳步推进.

只是在最后稍作调整,以确保我们共同的目标得以实现.

休要敷衍我,人类.

为了助你征服这世界,我赐予你的力量早已绰绰有余.

而我唯一的条件,便是在彻底摧毁佐藤和他的战士们之前…要让他们尝尽痛苦的滋味.

当然,阁下永远铭记你的…慷慨馈赠.

很好.若你胆敢背叛或欺瞒于我…

…你将亲眼见证这个世界化为焦土.

“不然怎么说呢,阿尔法就爱搞些预设.”
“我们知道要在里头找什么吗?”
“找到然后就砸个稀烂,对吧?”

呃…那些是变身器？
没错，这下糟了。
喜欢它们吗？
我花了好几个月的逆向工程才设计出来。
不过我对它们相当自豪。
比博，洛克斯代迪，来跟老朋友打个招呼吧。
嗯哼。才两个？真没劲。
就当是一次测试吧，比博。陪他们玩玩。
这次可不一样。
你们还想再挨顿揍？
你知道我们可没少收拾这群手下败将。

自从变异那天起就没这么痛快过.
这感觉像把辣椒泡在电池酸液里.
呢…他们怎么…
没头绪.

管他呢！他们穿什么花哨盔甲都没用！

不，等等！你不能——

他们照样又蠢又慢，而且——

你说谁慢呢，乌龟崽子！

我现在比你任何时候都更大、更强、更猛！

终于能把你的龟壳砸两半了！

KRAK

哎哟，不！！！

我不管你们变成什么模样.
你们都不配当战士,永远都不...
Thunk!
呼嗯.
你确定吗,绿皮仔?
表现天!
KA-BOOM
呃啊!
快看,洛克!会掉装备的战士彩蛋!
呃!!!
SMASH
ISH!
咱们好像伤到他了,小电.
这么快?
...咳...咳...咳...
不,我觉得我们还能伤得更重.
没错,他们怎么说的来着?
现在是变身...

杰森!李奥纳多!布阵防御.

集中力量,全神贯注.

火力

遵命,大师.

绝不让任何人突破.

一个顶不住,这不就是我们W战的意义吗?

效果比预期还要好.

很高兴我们达成共识.

脚帮…歼灭他们.

拉斐尔,我需要你自己走,你能行吗?
呃…我有的选吗?
没有.
我改变计划了.
什么?我们说好了--
阿尔法!一旦我们脱离能量场,立刻传送所有人.
能成功吗?
前提是他们别先抓到我们.
斯普林特?你怎么…为什么在这--
快跑!
稍后解释.现在…必须立刻撤离.
继续跑,孩子们.
没人能抓住你们.我保证--

KO!
最大的失去,莫过于失去信念.
并非对超越自我认知范围之内力量的信念,而是对自己与他人失去信任的能力.
当四面楚歌之时,当感到整个世界即将…
…崩塌之时.
大师!
不.
天哥.
未完待续…

微博、BilBil、AcFun—暗系汉化组，微信公众号—星暗译盟
本漫画仅免费分享供学习交流使用，再漫画为本组上传，
禁止二传到其他平台，禁止做成视频，特别是小红书！
如果您是以付费方式读到本漫画，请坚决捍卫自己的权益！
漫画闲聊群—790565488

Special Thanks to
Ed Lane, Tayla Rea,
and **Lily Zahn**

Special Thanks to
Amy Jarashow, Benjamin Harper, Jeff Whitman,
and **Micol Hiatt** for their invaluable assistance.

BOOM! STUDIOS

Special Thanks to **Andy Khouri, Ellen Boener,** and the team at **IDW.**

IDW COMICS AND ENTERTAINMENT

BOOM! STUDIOS 20

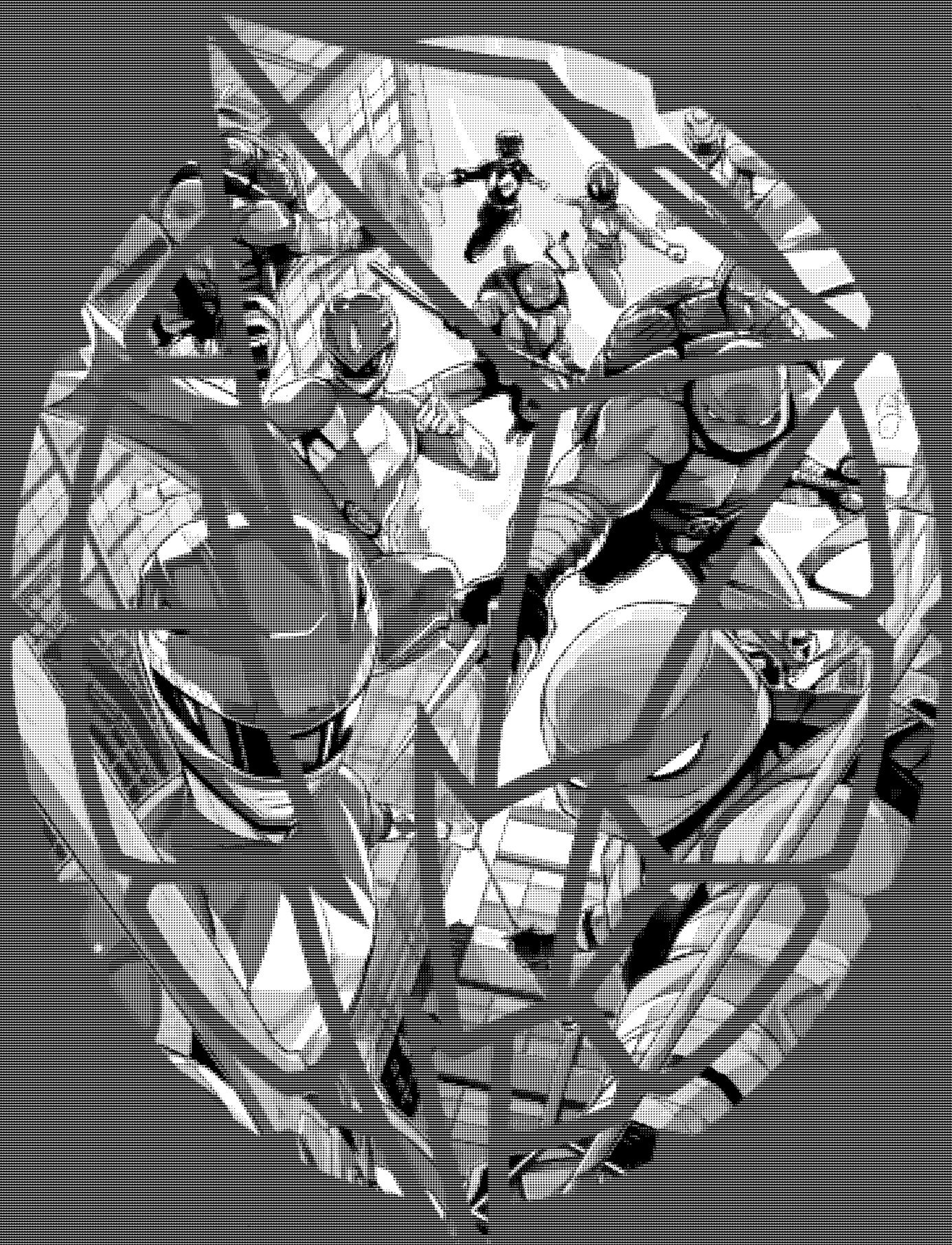

MIGHTY MORPHIN POWER RANGERS / TEENAGE MUTANT NINJA TURTLES

PARROTT • FEDERICI • ANGULO | #1

BOOM! STUDIOS

BD COMICS AND ENTERTAINMENT

$4.99 US JUNNO 2025

01011

44284 01272 0

WWW.BOOM-STUDIOS.COM

diamondcomics

忍者神龟漫画之填不完的坑

[2025年漫画第82更]

※[IDW宇宙]※

[忍者神龟v5：主线刊]
第55期

[忍者神龟v5：闭幕命运]
第2期

[忍者神龟v5：资料手册]
第2期

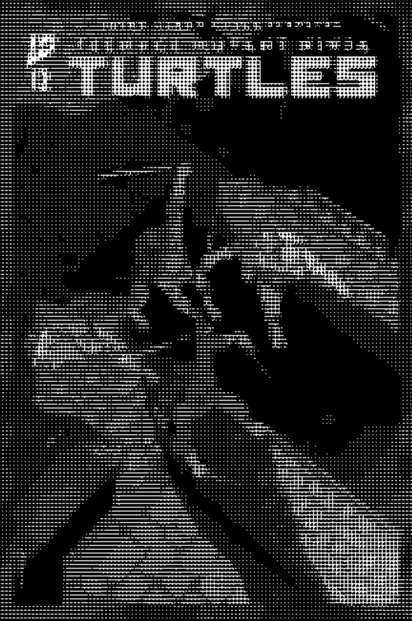

[忍者神龟v6：主线刊]
第12期

[忍者神龟v6：施莱德]
第2期

[忍者神龟v6：凯西·琼斯]
第1期

[忍者神龟v6：2025年刊]
全1期

[忍者神龟v6：战斗集结赛]
2025年12月上市

※[动画衍生]※

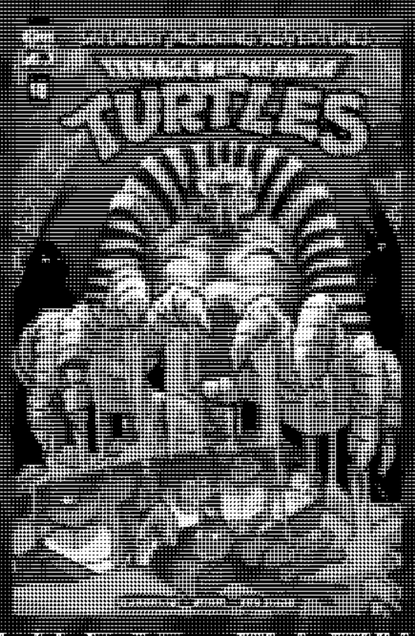

[忍者神龟87：周六冒险v2]
第18期

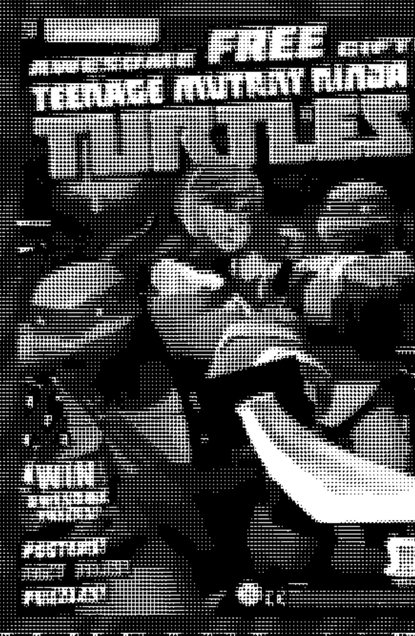

[忍者神龟2012：UK漫画]
第53期

[忍者神龟2024：传奇]
第2期

※[其他独立版本]※

[40周年漫画庆典]
精装增订版新增故事

[恐龙战队/忍者神龟v3]
第2期

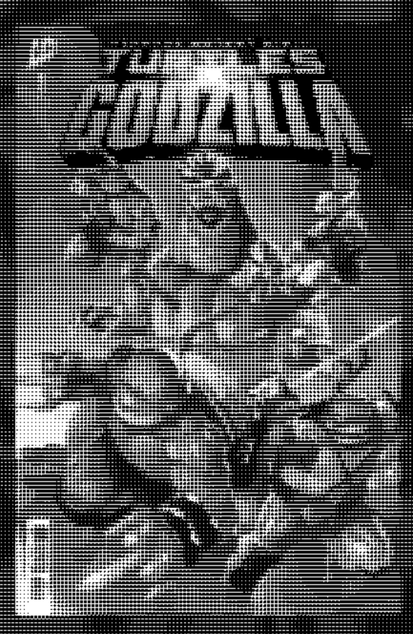

[忍者神龟×哥斯拉]
2025年11月上市

我们在这里！

（掐指一算还挺多的）

【星火汉化组-无动为大】
微博

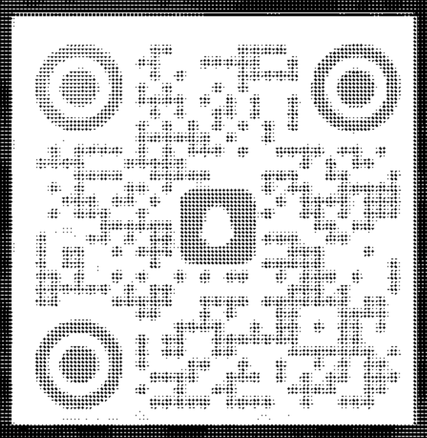

【星火汉化组漫迷交流群】
QQ群

【暗杀汉化组】
微博

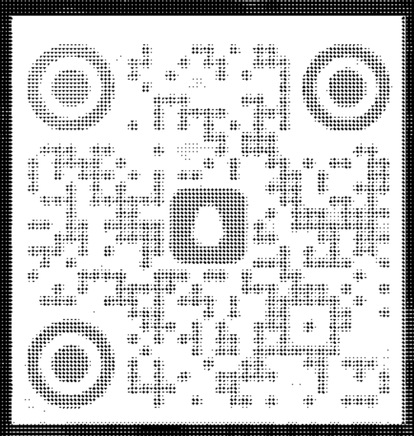

【龟料池塘】
暗杀汉化组漫画交流QQ群

【暗杀汉化组】
Bilibili

【暗杀汉化组】
AcFun

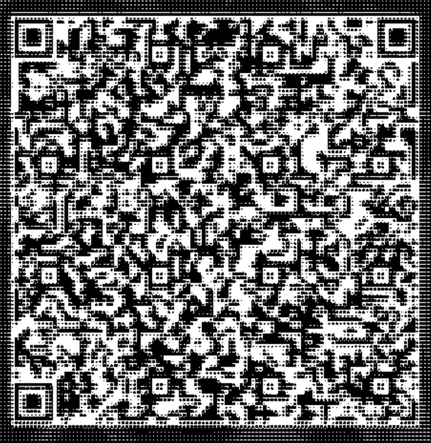

【龟龟站6】
暗杀汉化组百度网盘群

【星暗译盟】
微信公众号

关于永久停止分享高清汉化的公告

自2017年成立以来，汉化组已走过八载春秋。近年来，我们不断发现大量汉化漫画电子版遭遇打包和盗印，并被不良商家高价销售。这些商家无法通过正常途径联系下架，只能通过无用举报。同时，我们注意到部分汉化漫画被直接挪用或抄袭用于制作讲解漫画。自那时起，我们开始联系各个侵权上传者，要求删除或授权使用，但仍有部分人士置之不理、拒绝合作，甚至出言不逊。

2022年6月25日，B站的讲漫人***【搬砖的磐石】（UID：33907247）***未经许可使用《忍者神龟v5》汉化页面发布讲漫，评论区联系后未给予任何回复。

2023年6月23日及2023年7月4日，B站的讲漫人***【拉斐尔的弟弟】（UID：359423108）***抄袭《忍者神龟：最后的浪人-失落岁月》和《忍者神龟v1》的译稿发布讲解漫画，我们联系后最初遭到拒绝删除，并与其粉丝辱骂汉化组。随后在遭挂后虽删除了相关视频，却另发视频扬言要举报汉化组。最终，在与其合作的大UP主联系后，他删除了挑衅视频并宣称不再发布视频，但至今未向我们道歉。

2024年2月23日及2024年3月1日，B站的讲漫人***【千夏悠宇】（UID：98783918）***未经许可使用《蝙蝠侠/忍者神龟v2-v3》汉化页面进行讲解漫画，因其关闭评论区，转发联系后未给予任何回复，并将汉化组拉黑。

2024年11月13日，原小红书旧账号（已炸号）***【木叶隐村精英忍者】（ID：7539890900）***，B站旧账号***【木叶隐村精英忍者】（UID：1374206253）***，未经许可连续搬运《忍者神龟v1》漫画全页面。尽管组员进行了劝阻，该用户却对组员账号进行了删评和拉黑处理，并继续肆无忌惮地搬运。在多次举报后，该用户自行删除了盗搬的漫画。2025年5月25日，现小红书新账号更名为***【漫画博主】（ID：95322724351）***，现B站新账号更名为***【陈年老番】（UID3546879281334612）***，近期用新号关注汉化组B站账号并发表评论，且在小红书继续盗搬漫画。

截至目前，淘宝、拼多多、闲鱼、微店等上打包售卖电子版漫画的商家日益增多。本组和星火汉化组也有大量漫画被直接印刷成册，在各大电商平台高价销售，甚至在群聊中进行众筹印刷。在已有UP主授权译稿的情况下，仍有人盗用和随意讲解漫画；在明确告知不允许私自转载的情况下，仍有人以购买、下载或装作有授权进行胡搅蛮缠。为了保护自身权益，我们不得不采取以下措施：

1、自2023年6月1日起，所有更新的漫画将停止高清分享。所有页面将压缩至原图的四分之一，大小控制在400k左右，并实行内页水印，根据情况对透明度和部分或全部页面进行调整。

2、自2023年7月5日起，本组自购自扫的绘本和小说等，将不再公开发布，仅供友人内部交流。同时，与星火汉化组共同进行的原著补完项目所涉及的v2支线和部分的v4项目，以及往期旧漫画修订，也将不再公开发布，仅供友人内部交流使用。

3、自2021年3月3日起，因讲解漫画事件（涉事者一人已修改视频并道歉）实行的永久停止生肉分享将继续执行。

4、鉴于两个汉化组成员数量有限，且漫画数量众多，我们无法进行视频产出。若有UP主希望推出科普或讲解漫画，两个组均可提供全面协助。

5、由于近年来盗用和盗印事件日益猖獗，汉化组的成员在学业、工作和生活上也愈加繁忙，汉化组的产能预计将有所下降。

2025年5月27日更新